

# CANCER DU POUMON : CONNAÎTRE LES DÉTAILS DE MON DIAGNOSTIC

Patient(e) : \_\_\_\_\_

Médecin : \_\_\_\_\_ Date du diagnostic : \_\_\_/\_\_\_/\_\_\_

## Poumons

Utilisez ce dessin pour indiquer l'emplacement de la tumeur

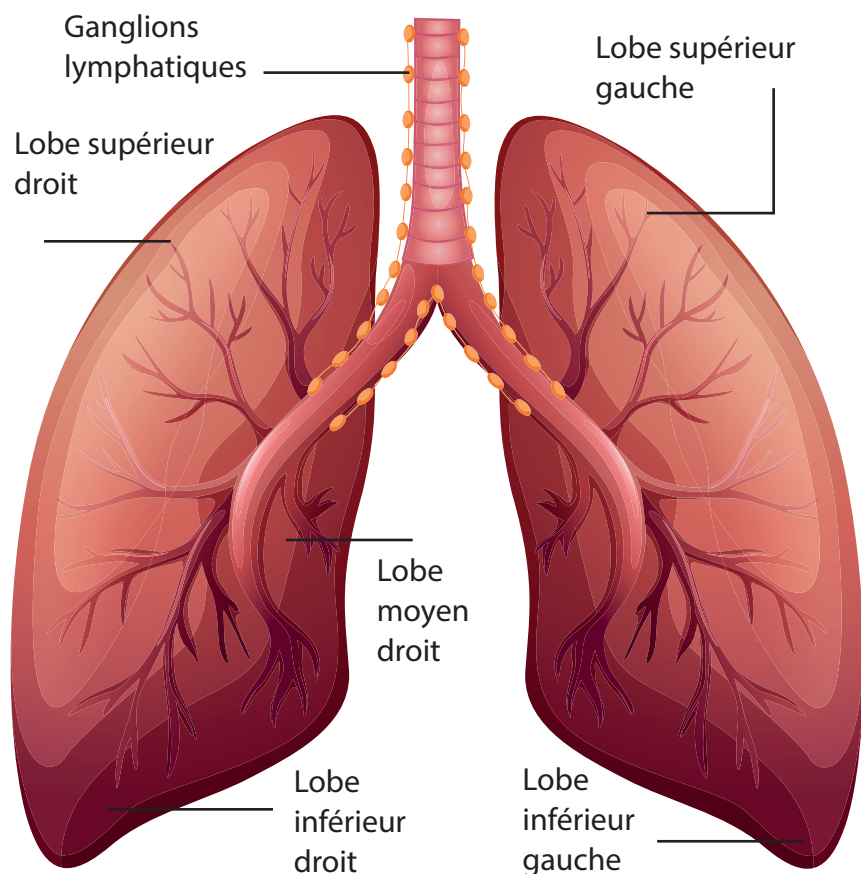

## Quel est le type de cancer du poumon et le stade ?

En cas de métastase, indiquez l'emplacement

S'il s'agit d'un cancer du poumon à petites cellules, indiquez :

- Stade limité
- Stade étendu

S'il s'agit d'un cancer du poumon non à petites cellules, indiquez :

- Stade IA
- Stade IB
- Stade IIA
- Stade IIB
- Stade IIIA
- Stade IIIB
- Stade IIIC
- Stade IV A
- Stade IV B

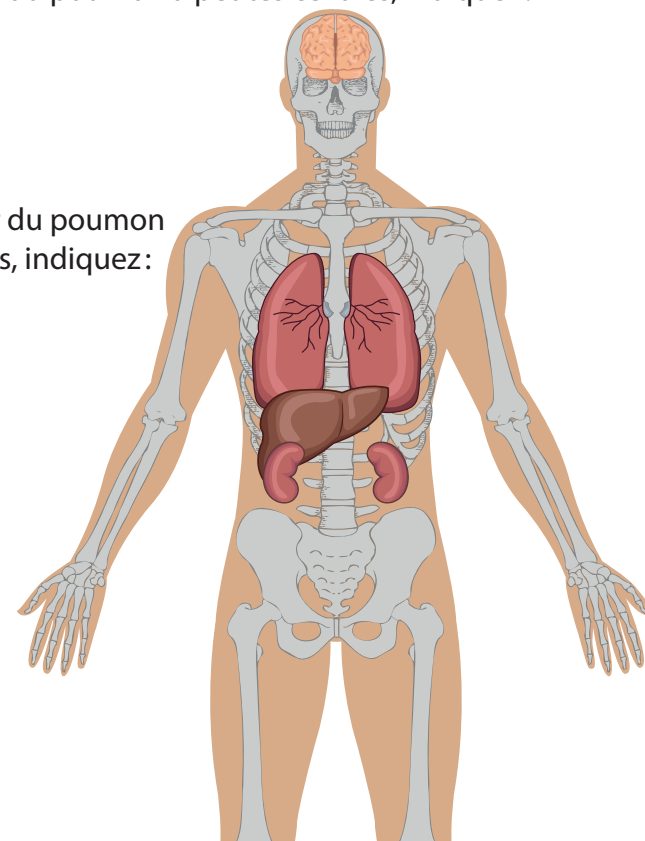

# CANCER DU POUMON : CONNAÎTRE LES DÉTAILS DE MON DIAGNOSTIC - MON PLAN DE SOINS -

Chaque personne atteinte d'un cancer du poumon a un plan de traitement personnalisé établi par son équipe soignante. Ce plan de soins peut comporter une ou plusieurs options de traitement telles que : chirurgie, radiothérapie, chimiothérapie et thérapie ciblée, immunothérapie, soins de confort ou autres.

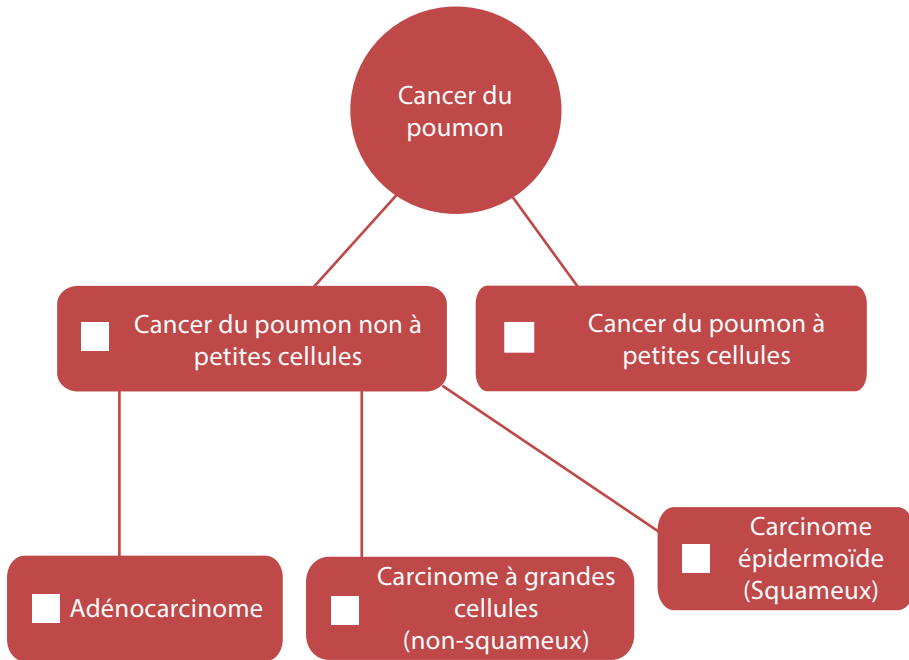

Parmi les analyses moléculaires suivantes, lesquelles ont été effectuées :

ALK : \_\_\_\_\_  
EGFR : \_\_\_\_\_  
ROS1 : \_\_\_\_\_  
BRAF : \_\_\_\_\_

PD-L1 : \_\_\_\_\_  
NTRK : \_\_\_\_\_  
Autres : \_\_\_\_\_  
\_\_\_\_\_

## Lignes et objectifs de traitement

Première : \_\_\_\_\_

- |  |  |
|--|--|
| <input type="checkbox"/> Supprimer la tumeur     | <input type="checkbox"/> Réduire les risques de récurrence |
| <input type="checkbox"/> Ralentir la progression | <input type="checkbox"/> Traiter les symptômes             |

Deuxième : \_\_\_\_\_

- |  |  |
|--|--|
| <input type="checkbox"/> Supprimer la tumeur     | <input type="checkbox"/> Réduire les risques de récurrence |
| <input type="checkbox"/> Ralentir la progression | <input type="checkbox"/> Traiter les symptômes             |

Troisième : \_\_\_\_\_

- |  |  |
|--|--|
| <input type="checkbox"/> Supprimer la tumeur     | <input type="checkbox"/> Réduire les risques de récurrence |
| <input type="checkbox"/> Ralentir la progression | <input type="checkbox"/> Traiter les symptômes             |

Y a-t-il un essai clinique en cours applicable à mon type de cancer ?